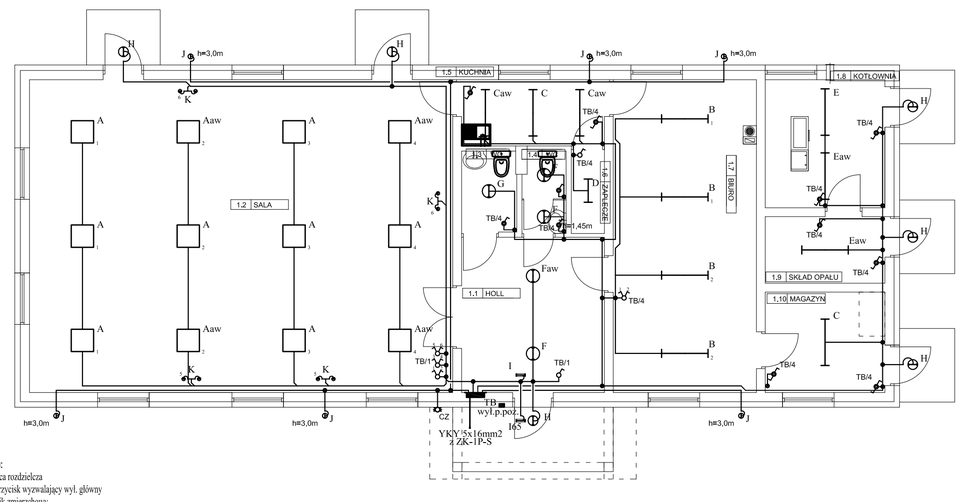

Legenda:
TB - tablica rozdzielcza
p.poż. - przycisk wyzwalający wył. główny
cz - czujnik zmierzchowy
A - oprawa świetlówkowa z rastrem PAR 4x18W IP20
Aaw- j.w. z modułem awaryjnym 1 godzinnym
B - oprawa świetlówkowa z rastrem PAR 2x36W IP20
C - oprawa świetlówkowa z kloszem pryzmat.2x36W IP20
Caw- j.w. z modułem awaryjnym 1 godzinnym
D - oprawa świetlówkowa z kloszem pryzmat.2x18W IP20
E - oprawa świetlówkowa z kloszem pryzmat.2x36W IP5X
Eaw- j.w. z modułem awaryjnym 1 godzinnym
F - oprawa świetlówkowa z rastrem PAR 2x18W IP20
Faw - j.w. z modułem awaryjnym 1 godzinnym
G - oprawa świetlówkowa z rastrem PAR 2x26W IP20
H - oprawa (plafoniera) świetlówkowa z kloszem PMMA 2x9W IP65 wyposażona w czujnik ruchu
I - oprawa oświetlenia awaryjnego 1x8W IP 65 z modułem Aw 1godzinnym
J - oprawa akcentująca z lampą halogenową 1x50W IP54
K - oprawa (kinkiet) z lampą żarową E14 2x40W
- parametry techniczne opraw przedstawiono w części opisowej
- łącznik p/t 1-biegunowy IP20
- łącznik p/t 1-biegunowy IP44
- łącznik p/t świecznikowy IP20
- łącznik p/t schodowy IP20
- łącznik p/t schodowy IP44
- puszka rozgałęźna

Uwaga:
Szczegóły wykonania instalacji elektrycznej w części opisowej projektu.

TN–S
SAMOCZYNNE WYŁĄCZENIE ZASILANIA

GRAFION	Pracownia Projektowa "GRAFION" ul. Żeromskiego 69/3, 58-302 Wałbrzych tel./fax 0-74 / 844-65-02		
Inwestor: Urząd Gminy Czrny Bór ul. XXX-lecia PRL 18 w Czarnym Borze.		Obiekt: Budynek świetlicy z zapl.socjalno-biurowym Jaczków - gm. Czarny Bór dz. nr 214/3, 215 obr. 5 Jaczków.	
Temat: Budowa budynku świetlicy z zapleczem socjalno-biurowym. Instalacja elektryczna		Faza projektu: P.B.	Branża: EL	Data: 09/2012
Projektant: inż.Kazimierz Bieliński		Nazwa rysunku: PLAN INSTALACJI OŚWIETLENIOWEJ RZUT PRZYZIEMIA	Skala: 1:100
Nr uprawnień UAN VI-f/3/85/89			Nr rys./ark. 3/1-1
Projektował: Janusz Kozmowski			
Nr uprawnień UAN V 7323/3/23/94			

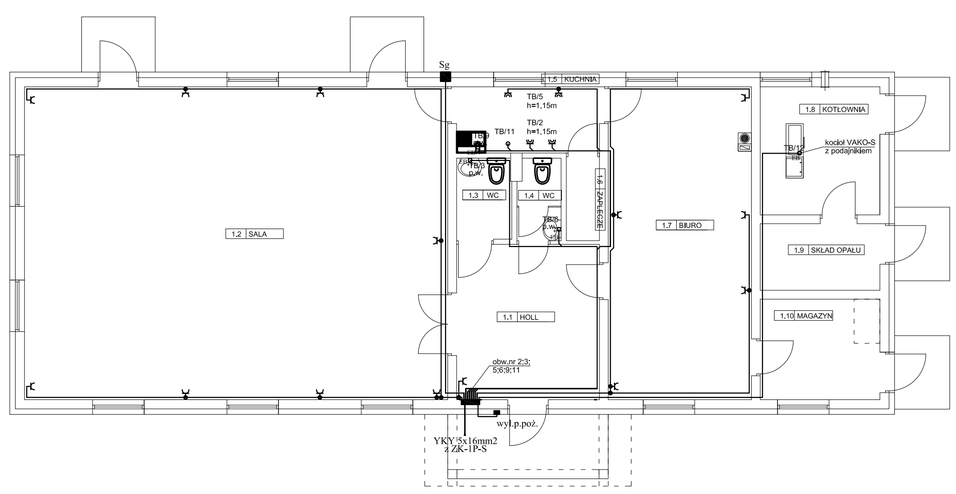

Legenda:
TB - tablica rozdzielcza
Sg - szafka z wyłącznikiem i gniazdem 400V~, 16A
p.poż. - przycisk wyzwalający wył. główny
- gniazdo wtykowe p/t 230V~ IP20 z kołkiem ochronnym
- gniazdo wtykowe p/t 230V~ IP44 z kołkiem ochronnym
- gniazdo wtykowe n/t 400V~ 5-biegunowe IP44
- puszka rozgałęźna
EB - połączenia wyrównawcze

Uwaga:
Szczegóły wykonania instalacji elektrycznej w części opisowej projektu.

TN–S
SAMOCZYNNE WYŁĄCZENIE ZASILANIA

GRAFION	Pracownia Projektowa "GRAFION" ul. Żeromskiego 69/3, 58-302 Wałbrzych tel./fax 0-74 / 844-65-02		
Inwestor: Urząd Gminy Czrny Bór ul. XXX-lecia PRL 18 w Czarnym Borze.		Obiekt: Budynek świetlicy z zapl.socjalno-biurowym Jaczków - gm. Czarny Bór dz. nr 214/3, 215 obr. 5 Jaczków.	
Temat: Budowa budynku świetlicy z zapleczem socjalno-biurowym. Instalacja elektryczna		Faza projektu: P.B.	Branża: EL	Data: 09/2012
Projektant: inż.Kazimierz Bieliński		Nazwa rysunku: PLAN INSTALACJI GNIAZD WTYKOWYCH, SIŁY i POŁĄCZEŃ WYRÓWNAWCZYCH RZUT PRZYZIEMIA	Skala: 1:100
Nr uprawnień UAN VI-f/3/85/89			Nr rys./ark. 4/1-1
Projektował: Janusz Kozmowski			
Nr uprawnień UAN V 7323/3/23/94			

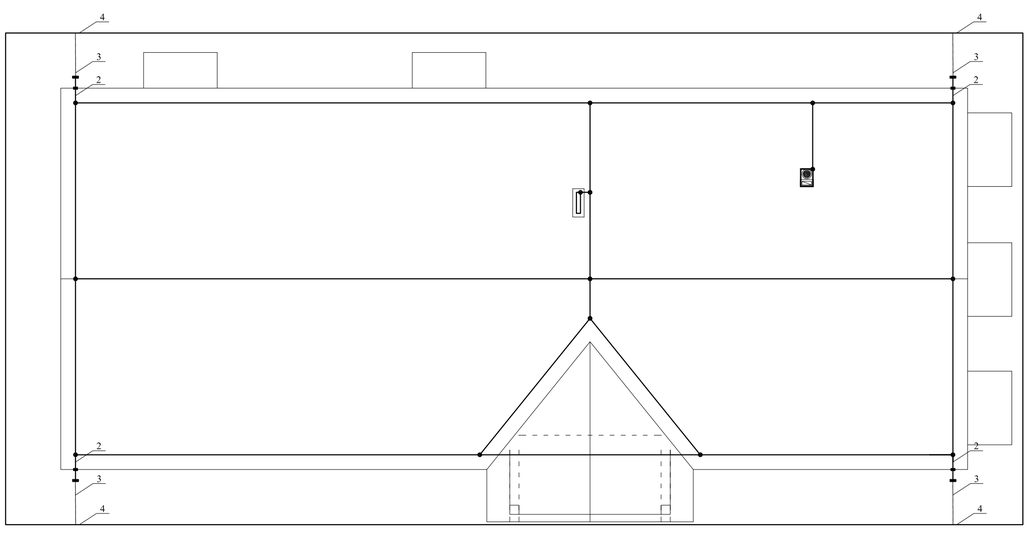

Legenda:
1 - zwód poziomy
2 - przewod odprowadzający
3 - przewod uziemiający
4 - uziom
- złącze kontrolne
- złącze rynnowe
- złącze krzyżowe

Uwaga:
Szczegóły wykonania instalacji w części opisowej projektu.

TN–S
SAMOCZYNNE WYŁĄCZENIE ZASILANIA

GRAFION	Pracownia Projektowa "GRAFION" ul. Żeromskiego 69/3, 58-302 Wałbrzych tel./fax 0-74 / 844-65-02		
Inwestor: Urząd Gminy Czrny Bór ul. XXX-lecia PRL 18 w Czarnym Borze.		Obiekt: Budynek świetlicy z zapl.socjalno-biurowym Jaczków - gm. Czarny Bór dz. nr 214/3, 215 obr. 5 Jaczków.	
Temat: Budowa budynku świetlicy z zapleczem socjalno-biurowym. Instalacja elektryczna		Faza projektu: P.B.	Branża: EL	Data: 09/2012
Projektant: inż.Kazimierz Bieliński		Nazwa rysunku: PLAN INSTALACJI ODGROMOWEJ	Skala: 1:100
Nr uprawnień UAN VI-f/3/85/89			Nr rys./ark. 5/1-1
Projektował: Janusz Kozmowski			
Nr uprawnień UAN V 7323/3/23/94			